〒358-0003 埼玉県入間市豊岡 4-2-2　　TEL/04-2964-2511　FAX/04-2964-2519
Eメール：shimin@ictv.ne.jp　ホームページ：irumin.machisapo.com

いるまアクティブシニア余生与世（よせよせ）事業
「クローバーおじさんのふんわり願うあなたの幸せ」が開催されました。・・・・・・・・1/17(木)

平成３１年１月１７日（木）１３時３０分から 入間市市民活動センター 活動室１において、いるまアクティブシニア「余世与世」事業の一環として「幸せのクローバー会」代表の鈴木一男氏の講演会が開催されました。コメンテーターは藤井美登利氏。

クローバーおじさんこと鈴木一男氏が、クローバーの栽培を始めたキッカケや、クローバーを通して人と繋がり、メディアに引っ張りだこに至った過程を講演し、クローバー栽培のコツなどを伝授していただきました。後半はクローバーのメッセージカード作りにみなさん真剣に取り組みました。

定員 50 人を超える人が集まり、また自分で作ったクローバー入りのカードを持ち帰り大盛況に終わりました♪

市民活動センター登録団体交流会 が開催されました。・・・・・・・・・・・・・・・・・・・・・・2/23(土)

平成 31 年２月 23 日（土）13 時 30 分から入間市市民活動センター活動室１で登録団体交流会が開催されました。

前半は登録団体連絡会事業報告と新役員紹介、人財塾のお知らせ、大型ロッカー抽選会など。後半は、テーブルごとにお茶を楽しみながら、希望の団体は前に出て活動やお知らせなどを告知。シンプルながらも団体同士との距離が縮まる、ほっこりした交流会で大盛況でした♪

府中市市民活動センター「プラッツ」を訪問しました。……3/11(月)

３月 11 日（月）、まちサポと登録団体連絡会運営委員を中心とした市民団体のメンバーで、府中市市民活動センターを訪問し、同センターでの市民活動の様子などを聞きました。

商業施設が１階～４階、５階６階が、市民活動センター「プラッツ」になっています。駅から１分、市民活動に必要なスペースや機材、演劇やコンサートができるホールもある充実した施設です。オープンスペースでは多くの市民が活発な活動を行っていました。ミーティングコーナーの利用の仕方や会議室の予約状況など参考になることが多くありました。対応いただいたプラッツのみなさん、ありがとうございました。

青少年のためのコーナーは勉強する学生に人気

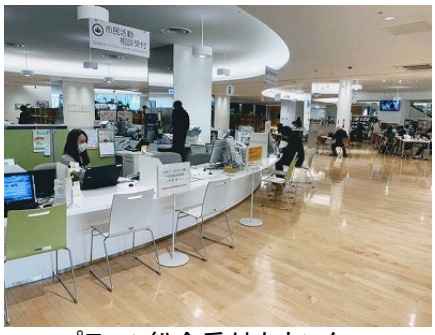

プラッツ総合受付カウンター

多くの市民でにぎわうオープンスペース

スタッフとの情報交換

元気になる「人財塾」が開催されました。……3/16(土)

３月 16 日(土)13:30～15:30、入間市市民活動センター活動室１で、アクティブシニア支援事業と連携して、第７期人財塾が開催されました。

イルミン登録団体のほか、シルバー人材センター、自治会事務局の自治文化課、放課後学童ボランティアを募集する青少年支援課など、団体 18 団体、シニアを中心とする参加者 40 名が参集しました。第１部では１団体３分の市民活動紹介、第２部ではそれぞれの活動紹介パネルの前での対面交流もあり、アクティブ君の着ぐるみの参加・演出やミニ体験も行われ、参加団体・参加者全員が楽しく元気に、シニア世代もおおいに盛り上がりました。

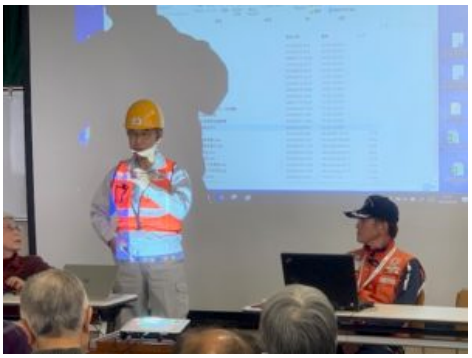

登録団体紹介

社会貢献を目的とした市民活動団体は、イルミン（入間市市民活動センター）に登録※して活動室などを利用することができます。また、チラシやポスターを設置または掲示することができます。
※登録については一定の要件があります。詳しくはイルミンホームページ(irumin.machisapo.com)、イルミン１階のまちサポ または入間市役所自治文化課までお問い合わせください。

フードバンクいるま

事務局：上山武夫
TEL：080-6555-9804
E メール：foodbankiruma@gmail.com

入間市内に、「食のサービスネット」の仕組みを作っていくために、行政や各団体と連携をとり、誰もが安心して暮らせる入間市を目指します。平成 30 年 5 月に設立され、入間市民が主体になって活動をおこなっています。現在会員は 30 名ほどです。

「フードドライブ」とは

ご家庭で少し余分になった食料品をフードバンクに寄付する活動です。寄付していただいた食料品は、フードバンクから食べ物を必要としている方々に届けられます。「もったいない」エコ活動や食に困っている方へのサポートにもつながります。フードドライブに参加してみませんか。

「もったいない」を「ありがとうに」

「フードバンク活動」は食品ロスを減らす取り組みのひとつです。食べられるのに捨てられてしまう食品を引き取り、食べ物に困っている世帯などへ支援機関を通じて無料で提供しています。

フードドライブ拠点は、入間市役所をはじめ、市民活動団体の事務所など 25 か所(H31.1 現在)があり、賞味期限が 1 か月以上あるもの、常温保存の未開封品など、ご家庭で眠っている食料品の寄付を受け付けています。

NPO 法人荒川流域ネットワーク入間支部

支部連絡先：木内勝司
TEL：090-3096-0904
ホームページ:arakawa-ryuiki.net

荒川流域ネットワークは、荒川とその支流域をフィールドに様々な活動を行っている団体と個人のネットワークです。1995 年に活動を開始、2002 年 3 月に NPO 法人化しました。入間支部は入間市在住・在勤の市民が対象の支部です。

荒川水系各河川の水質の状況を水質マップにまとめて、毎年公表しています。

2006 年から入間川･越辺川水系の天然アユの復活を目指して、溯上障害物になっている堰や床固め工の調査を開始し、環境の改善を埼玉県の関係機関に働きかけてきました。この結果、埼玉県により、入間川にある 8 カ所の取水堰と床固め工に魚道が設置されました。現在は、これらの魚道の効果について検証を行っています。

2010 年からは溯上環境の改善への取り組みと平行して、漁業協同組合の協力を得ながら、夏の風物詩であった川の地曳網を復活させ、子供たちに体験してもらう活動にも取り組んでいます。地曳網のイベントについては、高麗川、都幾川、越辺川、入間川の地元の活動団体に全面的な協力をして頂き、開催してきました。これからも川の漁法を子供たちに体験してもらい、川をめぐる文化を継承していきたいと考えています。

Do-you café・コミカフェ

イルミン 1 階奥、コミカフェで第４金曜日の午後 1 時 30 分から、気軽に参加できる、**「Do-you café ドゥユゥカフェ」**を開催しています。ぶらりと寄って、うれしいニュースや耳寄りな情報を、コーヒーを飲みながら話す場所です。お互いの活動を知り、理解を深め、一緒にできることがあれば協力し合う、そんなきっかけの場になればと思います。現在、行われている交流会もこんな小さな集まりが基礎になっているのではないでしょうか。お時間があれば是非、お立ち寄りください。
※講座やスタッフの都合により開催できない月があります。ご了承ください。

※コミカフェ（コミニティーカフェ）は午後 1 時から午後 5 時までイルミン登録団体のみなさんがご利用できるスペースです。コーヒー、紅茶、緑茶などを飲むこともできます。詳しくは、まちサポ、へお問合せ下さい。

「おしらせ」

<イルミンの小さな工夫、知っていますか？>

イルミン(入間市市民活動センター)は入間市の市民活動の拠点として、登録した市民活動団体の会議や打ち合わせ、講演等、活動の場として利用されています。活動室の使用予定は入口を入って左側のホワイトボードに記載されています。活動室が満室の場合や大きな講演会がある場合は、駐車場が満車になる場合がありますので、この月間予定表を参考にしてください。また、駐車場はイルミン入口正面の道路にも第 2 駐車場があります。イルミン裏手の駐車場の状況により開錠しています。

イルミンの活動は、イオン入間店二階エレベーターホールに専用の掲示板を設置してお知らせしています。どなたでも参加できる講演会や「元気通信」最新号、その他のチラシも設置して、入間市の市民活動が多くの人に知っていただけるようになっています。

<登録団体のポスターやチラシをイルミンに置くことができます>

みなさんが計画したイベントや講演会などをチラシやポスターにして多くの人に知らせませんか？
例えば、チラシを 200 枚作りたいときは、イルミン設置の印刷機なら 250 円（1 枚 1 円+原紙 50 円、紙持ち込み）で作れます。また、チラシはイルミンロビーに設置、掲示することができます。詳しくは、1 階窓口、まちサポにお声をかけてください。
※チラシやポスターは必ず、まちサポにお渡しください。勝手に掲示することはできません。

≪入間市からのお知らせ≫

イルミン（入間市市民活動センター）の受付業務については、現在、入間市社会福祉協議会の業務開始時刻に合わせ８時３０分から行っていましたが、開館時間は午前９時からとなっていますので、今後は右記のとおり業務時間を再確認していただきますよう宜しくお願いいたします。

◎活動室の使用：**午前９時～午後９時３０分**

◎電話及び窓口での活動室使用申請
：**午前９時～午後９時３０分**